BYSTŘICE NAD PERNŠTEJNEM

ZMĚNA č. 2 ÚZEMNÍHO PLÁNU

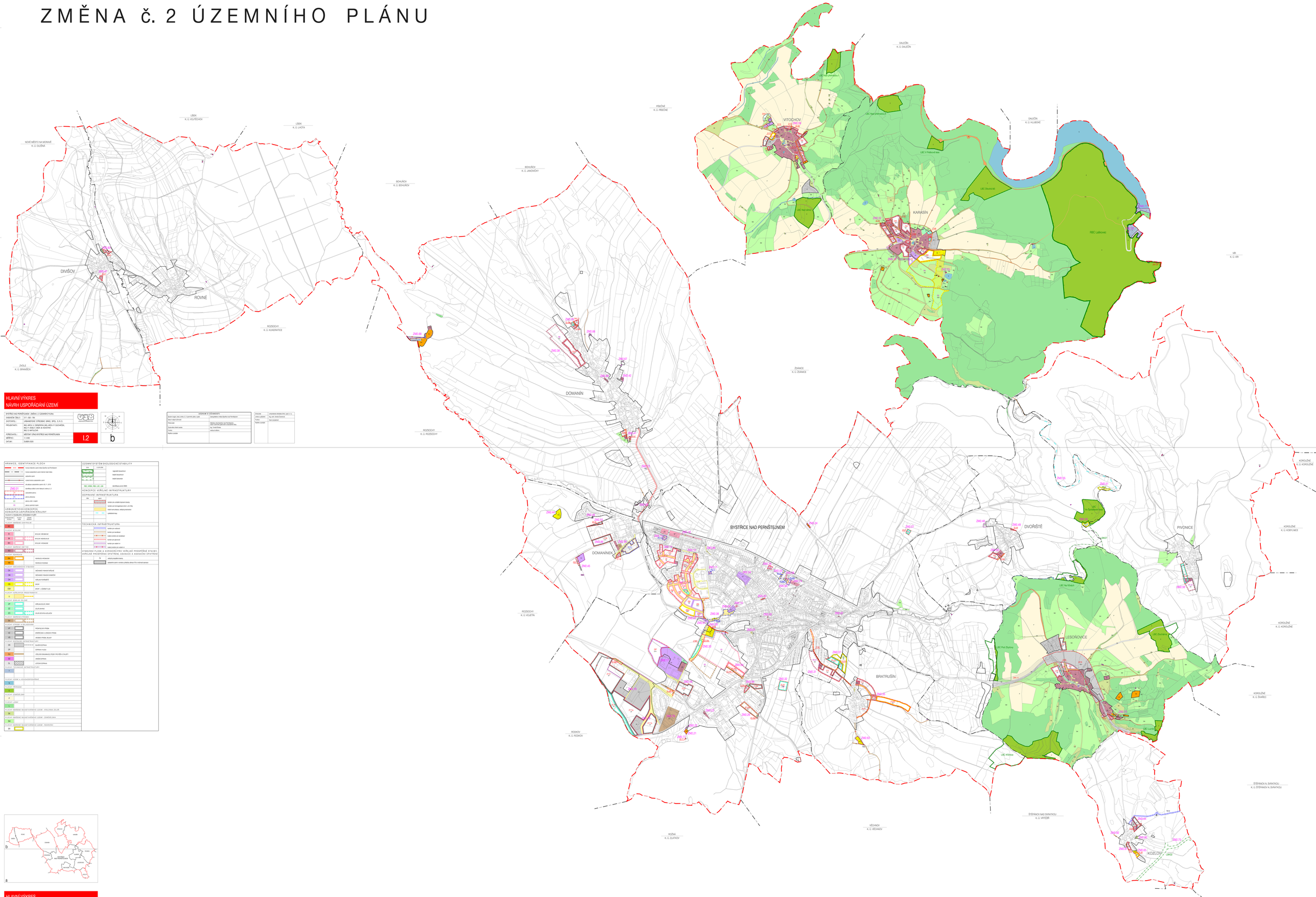

HLAVNÍ VÝKRES
NÁVRH USPOŘÁDÁNÍ ÚZEMÍ

BYSTŘICE NAD PERNŠTEJNEM - ZMĚNA č. 2 ÚZEMNÍHO PLÁNU	
ZAKÁZKOVÉ ČÍSLO:	211 - 022 - 19
ZPRACOVATEL:	URBANISTICKÉ STŘEDISKO BRNO, SPOL. S R. O.
PROJEKTANT:	ING. ARCH. V. ČEBERNÁK, ING. ARCH. P. DUCHÁČEK, ING. P. VESELÝ, MGR. M. NOVOTNÝ, ING. B. MATOLÍNA
POŘIZOVATEL:	MĚSTSKÝ ÚŘAD BYSTŘICE NAD PERNŠTEJNEM
MĚŘÍTKO:	1:5 000
DATUM:	DUBEN 2020

I.2

b

SEZNAM SE ZÚČASTNOSTÍ:			
Správní orgán, který změnu č. 2 územního plánu vydá:	Zastupitelstvo města Bystřice nad Pernštejnem	Pořizovatel:	Urbanistické středisko Brno, spol. s r.o.
Dotčené orgány sousední:		Jméno a příjmení:	Ing. arch. Renata Zrzavecká
Krajský úřad JihoMoravského kraje		Funkce:	Hlavní projektant
Krajská hygienická stanice Jihomoravského kraje		Razítko a podpis:	
Krajská veterinární správa Jihomoravského kraje			
Krajská správa a údržba silnic Jihomoravského kraje			
Krajská pozemková správa	Městský úřad Bystřice nad Pernštejnem, odbor výstavby a životního prostředí		
Správa a ochrana zdraví města	Ing. Tomáš Straka		
Funkce:	vedoucí odboru		
Razítko a podpis:			

HRANICE - IDENTIFIKACE PLOCH

- hranice katastru v jasné mezi Bystřice nad Pernštejnem
- hranice katastrálních území mimo katastr nad mezí
- zastavěné území
- hranice ploch zastavěného území
- stávající plochy bydlení - rodinné domy - venkovské
- ZMD.01 identifikace změn Regulativy změny č. 2
- ZMD.01 identifikace změn mimo Regulativy změny č. 2
- VP1 plochy přestavby
- P1 plochy prověřit
- P2 plochy výrazné nízké

URBANISTICKÁ KONCEPCE
KONCEPCE USPOŘÁDÁNÍ KRAJINY

PLOCHY S RozdílnÝM ZPŮSOBem VYUŽITÍ	PLOCHY SMÍŠENÉ OBYTNÉ	PLOCHY SMÍŠENÉ OBČANSKÉ VYBAVENÍ

PLOCHY SMÍŠENÉ OBYTNÉ VENKOVSKÉ

- SV VENKOVSKÉ

PLOCHY VÝROBY

- V VÝROBA OBECNÉ
- VS VÝROBA NEROBÁLNÍ
- VH VÝROBA HYGIENICKÉ

PLOCHY SMÍŠENÉ CENTRNÍ

- SC SMÍŠENÉ CENTRNÍ

PLOCHY RAMPAŽÍ

- RN RAMPAŽÍ HYGIENICKÁ
- RP RAMPAŽÍ PŘÍRODNÍ

PLOCHY OBČANSKÉHO VYBAVENÍ

- OK OBČANSKÉ VYBAVENÍ KOMERČNÍ
- OV OBČANSKÉ VYBAVENÍ VEŘEJNÉ
- OH VEŘEJNÁ OHYBÁRNĚ
- OS SPORT
- OSM SPORT - LYŽAŘSKÝ SKOK

PLOCHY VEŘEJNÝCH PROSTRANSTVÍ

- U VEŘEJNÁ PROSTRANSTVÍ

PLOCHY ZELENĚ ZELENÉ

- ZP VEŘEJNÁ ZELEŇ PARKY
- ZS ZELEŇ SPORTOVŠ
- ZO ZELEŇ OCHRANNÁ A OSTŘEDNÍ

PLOCHY SMÍŠENÉ VÝROBNÍ

- SV SMÍŠENÁ VÝROBNÍ

PLOCHY VÝTĚŽEB A ZNEHODNOCENÍ

- DP PŘÍPADNÁ DŮLNÍ VÝTĚŽBA
- VZ ZNEHODNOCENÁ A OZDRAVOVÁNÍ VÝTĚŽBA
- VS VÝSEPNÁ VÝTĚŽBA, SILNIČNÍ

PLOCHY DOPRAVNÍ INFRASTRUKTURY

- DS SILNIČNÍ DOPRAVA
- DP DOPRAVA V KLIDU
- DU DŮLEŽITÁ KOMUNIKACE, STEJNÝ PRO MÍSTNÍ A STAVEBNÍ
- DZ DRÁHA ŽELEZNICE
- DL LETIŠTĚ DOPRAVA

PLOCHY TECHNICKÉ INFRASTRUKTURY

- T

PLOCHY VODNÍ A VODOHOSPODÁŘSKÉ

- W

PLOCHY PŘÍRODNÍ

- N

PLOCHY ZEMĚDĚLSKÉ

- P

PLOCHY LESNÍ

- L

PLOCHY SMÍŠENÉ NEZASTAVĚNÉHO ÚZEMÍ - KRAJINNÁ ZELEŇ

- SK

PLOCHY SMÍŠENÉ NEZASTAVĚNÉHO ÚZEMÍ - ZEMĚDĚLSKÁ

- SM

PLOCHY SMÍŠENÉ NEZASTAVĚNÉHO ÚZEMÍ - RAMPAŽNÍ

- SR

ÚZEMNÍ SYSTÉM EKOLOGICKÉ STABILITY

SYM.	CHARAKTER
RBC	regionální biocentrum
LBC	lokální biocentrum
LBK	lokální biokoridor
RBC, NRBK, RBK, LBC, LBK	identifikace prvků ÚSES

KONCEPCE VEŘEJNÉ INFRASTRUKTURY

DOPRAVNÍ INFRASTRUKTURA

SYM.	CHARAKTER
	koridor pro umístění dopravní stavby
	koridor pro homogenizaci sítí I. a II. třídy
	místní komunikace, veřejný prostranství
	cyklistická trasa

TECHNICKÁ INFRASTRUKTURA

- koridor pro vodovod
- koridor pro kanalizaci
- koridor trasové pro elektřinu
- koridor pro plynovod
- koridor pro vodní tok
- koridor pro ostatní tok

VYMEZENÍ PLOCH A KORIDORŮ PRO VEŘEJNĚ PROSPĚŠNÉ STAVBY, VEŘEJNĚ PROSPĚŠNÁ OPATŘENÍ, ASANACE A ASANAČNÍ OPATŘENÍ

VK	veřejně prospěšné stavby
	zastavěné území v rozvoji, přednostní zástavba VPS a možnost asanace

HLAVNÍ VÝKRES
NÁVRH USPOŘÁDÁNÍ ÚZEMÍ

BYSTŘICE NAD PERNŠTEJNEM - ZMĚNA č. 2 ÚZEMNÍHO PLÁNU	
ZAKÁZKOVÉ ČÍSLO:	211 - 022 - 19
ZPRACOVATEL:	URBANISTICKÉ STŘEDISKO BRNO, SPOL. S R. O.
PROJEKTANT:	ING. ARCH. V. ČEBERNÁK, ING. ARCH. P. DUCHÁČEK, ING. P. VESELÝ, MGR. M. NOVOTNÝ, ING. B. MATOLÍNA
POŘIZOVATEL:	MĚSTSKÝ ÚŘAD BYSTŘICE NAD PERNŠTEJNEM
MĚŘÍTKO:	1:5 000
DATUM:	DUBEN 2020

I.2

a

SEZNAM SE ZÚČASTNOSTÍ:			
Správní orgán, který změnu č. 2 územního plánu vydá:	Zastupitelstvo města Bystřice nad Pernštejnem	Pořizovatel:	Urbanistické středisko Brno, spol. s r.o.
Dotčené orgány sousední:		Jméno a příjmení:	Ing. arch. Renata Zrzavecká
Krajský úřad JihoMoravského kraje		Funkce:	Hlavní projektant
Krajská hygienická stanice Jihomoravského kraje		Razítko a podpis:	
Krajská veterinární správa Jihomoravského kraje			
Krajská správa a údržba silnic Jihomoravského kraje			
Krajská pozemková správa	Městský úřad Bystřice nad Pernštejnem, odbor výstavby a životního prostředí		
Správa a ochrana zdraví města	Ing. Tomáš Straka		
Funkce:	vedoucí odboru		
Razítko a podpis:			