BYSTŘICE NAD PERNŠTEJNEM

ÚPLNÉ ZNĚNÍ PO VYDÁNÍ ZMĚNY č. 3

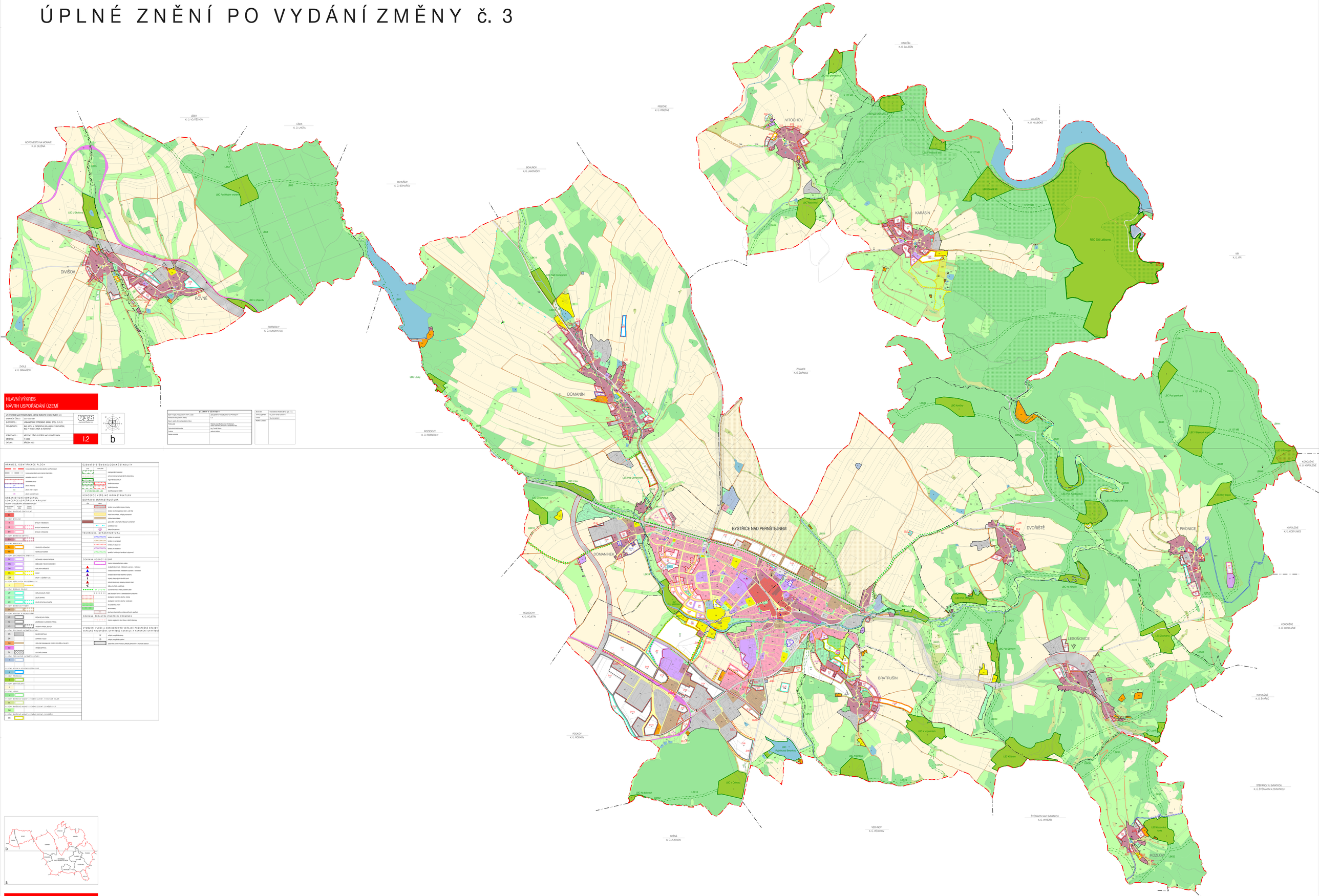

HLAVNÍ VÝKRES
NÁVRH USPOŘÁDÁNÍ ÚZEMÍ

ÚP BYSTŘICE NAD PERNŠTEJNEM - ÚPLNÉ ZNĚNÍ PO VYDÁNÍ ZMĚNY č. 3	
EVIDENČNÍ ČÍSLO:	220 – 023 – 001
ZPRACOVATEL:	URBANISTICKÉ STŘEDISKO, BRNO, SPOL. S R. O.
PROJEKTANT:	ING. ARCH. V. DENKOVÁ, ING. ARCH. P. DUCHÁČEK, ING. P. VESELÝ, MGR. M. NOVOTNÝ,
POŘIZOVATEL:	MĚSTSKÝ ÚŘAD BYSTŘICE NAD PERNŠTEJNEM
MĚŘÍTKO:	1:5 000
DATUM:	BŘEZEN 2023

I.2

b

ZÁZNAM O ÚČINNOSTI	
Správní orgán, který podobu změny vydal	Zastupitelstvo města Bystřice nad Pernštejnem
Číslo jednacího usnesení	5 / 3
Datum nabytí účinnosti podoby změny	
Pořizovatel	Městský úřad Bystřice nad Pernštejnem, odbor výstavby a životního prostředí, referát ÚP
Oprávněná úřední osoba	Ing. Tomáš Řihák
Funkce	vedoucí odboru
Razítko a podpis	

Zhotovitel	URBANISTICKÉ STŘEDISKO, BRNO, spol. s r.o.
Jméno a příjmení	Ing. arch. Hanka Grznárová
Funkce	Ředitel pobočky
Razítko a podpis	

HRANICE - IDENTIFIKACE PLOCH

- Hranice katastru a jiná hranice Bystřice nad Pernštejnem
- Hranice katastrálních území mimo katastr obce Bystřice nad Pernštejnem
- parcelní číslo
- parcelní číslo (ZPO)
- 1.1.1 plocha změny
- 1.1.1 plocha změny (zpřesnění)
- X.1 plocha změny v zastavěném území
- S1 plocha zastavěné území

URBANISTICKÁ KONCEPCE
KONCEPCE UKSPOŘÁDÁNÍ KRAJINY

PLOCHY BYDLENÍ (PROJEKTOVÉ)		
PROJEKTOVÉ PLOCHY	SOUČASNÉ PLOCHY	ZÁKLADNÍ ÚDAJE
PLOCHY BYDLENÍ CENTRALNÍ		
BC		
PLOCHY BYDLENÍ		
B		BYDLENÍ OBČANSKÉ
BI		BYDLENÍ INDIVIDUÁLNÍ
BH		BYDLENÍ HROMADNÉ
PLOCHY SMÍŠENÉ OBYTNÉ		
SO		
PLOCHY REKREACE		
RH		REKREACE HROMADNÁ
RI		REKREACE RODINNÁ
PLOCHY OBČANSKÉHO VYBAVENÍ		
OV		OBČANSKÉ VYBAVENÍ VEŘEJNÉ
OK		OBČANSKÉ VYBAVENÍ KOMERČNÍ
OH		VEŘEJNÁ POHŘEBIŠTĚ
OS		SPORT
OSH		SPORT - LYŽAŘSKÝ SVAH
PLOCHY VEŘEJNÝCH PROSTRANSTVÍ		
U		
PLOCHY ZELENĚ		
ZP		VEŘEJNÁ ZELEŇ, PARKY
ZZ		ZELEŇ ZAHRAD
ZO		ZELEŇ OCHRANNÁ A OSTŘEDNÍ
PLOCHY SMÍŠENÉ VÝROBNÍ		
SV		
PLOCHY VÝROBY A SKLADOVÁNÍ		
VP		PRŮMYSLOVÁ VÝROBA
VZ		ZEMĚDĚLSKÁ A LOVECKÁ VÝROBA
VS		SKLADY VÝROBA, SKLADY
PLOCHY KRAJINNÉ INFRASTRUKTURY		
DS		SILNIČNÍ DOPRAVA
DP		DOPRAVA POLNÍ
DV		VÝZELOŽ KONAMACE, STEZKY PRO PĚŠÍ A CYKLISTY
DZ		DRÁŽNÍ DOPRAVA
DL		LETECKÁ DOPRAVA
PLOCHY TECHNICKÉ INFRASTRUKTURY		
T		
PLOCHY VODNÍ A VODOHOSPODÁŘSKÉ		
W		
PLOCHY ZVLÁŠTNÍ		
Z		
PLOCHY ZEMĚDĚLSKÉ		
P		
PLOCHY LESNÍ		
L		
PLOCHY SMÍŠENÉ NEZASTAVĚNÉ ZEMĚ - KRAJINNÁ ZELEŇ		
SK		
PLOCHY SMÍŠENÉ NEZASTAVĚNÉ ZEMĚ - ZEMĚDĚLSKÁ		
SM		
PLOCHY SMÍŠENÉ NEZASTAVĚNÉ ZEMĚ - NOVÁ ZÁSTAVBA		
SR		

ÚZEMNÍ SYSTÉM EKOLOGICKÉ STABILITY

ÚSES		- vymezení
		nadregionální biokoridor
		schéma zlepšení nadregionálního biokoridoru
		regionální biocentrum
		lokální biocentrum
		lokální biokoridor
		interšlapy prvků ÚSES

KONCEPCE VEŘEJNÉ INFRASTRUKTURY

DOPRAVNÍ INFRASTRUKTURA

DS		DOP
		koridor pro umístění dopravní stavby
		koridor pro homogenizaci silnic I. a II. tř.
		místní komunikace, veřejný prostranství
		cyklistická komunikace
		parkoviště v jakýchkoli veřejných vymezích
		cyklistické trasy
		lávka/ moto sazbová
		lávka/ moto sazbová pro chodce

TECHNICKÁ INFRASTRUKTURA

	koridor pro vodovod
	koridor pro kanalizaci
	koridor pro plynovod
	koridor pro vedení vn
	vymezení koridor pro komunikace a plynovod

OCHRANA HODNOT ÚZEMÍ

	hranice historického jádra města
	ochranné domovní, nebezpečné oprávnu - historické
	ochranné domovní, nebezpečné oprávnu - novodobé
	ochranné domovní nebezpečné oprávnu
	objekty přispívající k identitě území
	přírodní dominanty, dominanty historické část
	důležité výhledy a příhledy
	významné body, vedlé, zvláštní pavé
	jiné prvky oprávnu a zachovávané prostoru
	ekologicky hodnotná plocha - zeleně
	ekologicky hodnotná plocha - vodoteč
	ke zvláštním účelm
	ke zvláštní
	plocha pohledové a prostorové ochrany

OCHRANA ZDRAVÝCH ŽIVOTNÍCH PODMÍNEK

	hranice regulovaný obcí Rosice, s MNRV-Bystřice

VYMEZENÍ PLOCH A KORIDORŮ PRO VEŘEJNĚ PROSPĚŠNÉ STAVBY, VEŘEJNĚ PROSPĚŠNÁ OPATŘENÍ, ASANACE A ASANAČNÍ ÚZEMÍ

ÚV	veřejně prospěšné stavby
ÚS	veřejně prospěšná opatření
	zastavěné území s vymezu přehledy zdroje ÚTN s možností zastavy

HLAVNÍ VÝKRES
NÁVRH USPOŘÁDÁNÍ ÚZEMÍ

ÚP BYSTŘICE NAD PERNŠTEJNEM - ÚPLNÉ ZNĚNÍ PO VYDÁNÍ ZMĚNY č. 3	
EVIDENČNÍ ČÍSLO:	220 – 023 – 001
ZPRACOVATEL:	URBANISTICKÉ STŘEDISKO, BRNO, SPOL. S R. O.
PROJEKTANT:	ING. ARCH. V. DENKOVÁ, ING. ARCH. P. DUCHÁČEK, ING. P. VESELÝ, MGR. M. NOVOTNÝ,
POŘIZOVATEL:	MĚSTSKÝ ÚŘAD BYSTŘICE NAD PERNŠTEJNEM
MĚŘÍTKO:	1:5 000
DATUM:	BŘEZEN 2023

I.2

a

ZÁZNAM O ÚČINNOSTI	
Správní orgán, který podobu změny vydal	Zastupitelstvo města Bystřice nad Pernštejnem
Číslo jednacího usnesení	5 / 3
Datum nabytí účinnosti podoby změny	
Pořizovatel	Městský úřad Bystřice nad Pernštejnem, odbor výstavby a životního prostředí, referát ÚP
Oprávněná úřední osoba	Ing. Tomáš Řihák
Funkce	vedoucí odboru
Razítko a podpis	

Zhotovitel	URBANISTICKÉ STŘEDISKO, BRNO, spol. s r.o.
Jméno a příjmení	Ing. arch. Hanka Grznárová
Funkce	Ředitel pobočky
Razítko a podpis	